Anleitung für die Aktivierung des Zählpunktes

Datenfreigabe beim Smart Meter Portal von Netz Niederösterreich

Nach der Aufnahme und Registrierung in der Energiegemeinschaft erhalten Sie nebenstehendes E-Mail vom Abrechnungspartner EnergyFamily:

Es ist nun eine Datenfreigabe am Portal des Netzbetreibers notwendig. Ohne diese Datenfreigabe ist eine Teilnahme an der Energiegemeinschaft nicht möglich.

Netzbetreiberportal öffnen und einloggen

Jetzt müssen Sie das Smart Meter Portal im Browser öffnen (https://smartmeter.netz-noe.at/#/) und sich anmelden (1).

Falls Sie noch kein Login haben, dann registrieren Sie sich am Smart Meter Portal (Anleitung dazu auf http://www.eg-neudorf.at)

Datenfreigabe

Nach dem Login am Smart Meter Portal erscheint folgende Seite:

Um die Datenfreigabe durchzuführen, müssen Sie auf den Reiter "**Datenfreigabe**" (2) klicken. Dann erscheint die nächste Seite.

(3) Unter dem Reiter "**Neu empfangene Datenfreigaben**" können Sie die von der Energiegemeinschaft angeforderte Datenfreigabe einsehen.

(4) An dieser Stelle sind Ihr Zählpunkt und Ihre Adresse abgebildet.

(5) Hier ist die Energiegemeinschaft abgebildet, die die Datenfreigabe angefordert hat. Außerdem ist eine zählpunkt-ähnliche Nummer dargestellt. Dabei handelt es sich um die Betreibernummer von der Energiegemeinschaft.

(6) Hier müssen Sie "**freigeben**" auswählen.
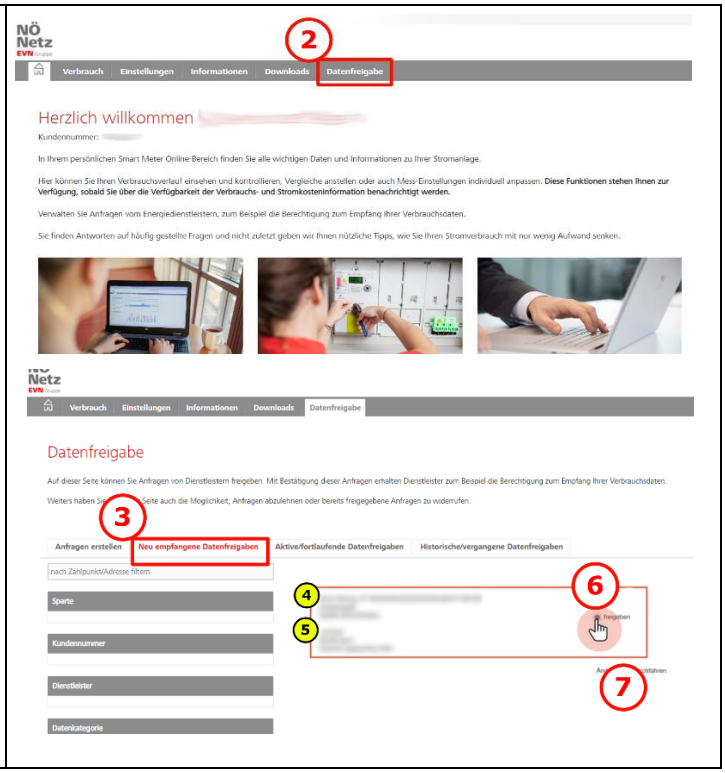
(7) Mit einem Klick auf "**Änderungen durchführen**" wird die Freigabe erteilt.